

NUMERO DE LA HOJA 19-9 CUADRANTE

4	1
3	2

DATOS A RELLENAR POR EL I.T.G.E.	
Nº de la hoja	Nº del documento
19091	

DATOS A RELLENAR POR EL I.T.G.E.	
CONSULT	ESPECIAL QUE REALIZA LA ESTAC
EPPV	

DATOS A RELLENAR POR EL I.T.G.E.			
Recibido	Ref. Control	Perforado	Verificado

NUMERO DE LA ESTACION	MUESTRAS											
	Fotografía	Petro l y M	Macrop.	Micropal.	Sedimen.	Rayos X	Espectro masas	C 14	Análisis Químicos	Térmico diferen.	Microsc	Otros análisis
0801												X

NUMERO DE LA ESTACION	MUESTRAS											
	Fotografía	Petro l y M	Macrop.	Micropal.	Sedimen.	Rayos X	Espectro masas	C 14	Análisis Químicos	Térmico diferen.	Microsc	Otros análisis

NUMERO DE LA ESTACION	MUESTRAS											
	Fotografía	Petro l y M	Macrop.	Micropal.	Sedimen.	Rayos X	Espectro masas	C 14	Análisis Químicos	Térmico diferen.	Microsc	Otros análisis

NUMERO DE LA ESTACION	MUESTRAS											
	Fotografía	Petro l y M	Macrop.	Micropal.	Sedimen.	Rayos X	Espectro masas	C 14	Análisis Químicos	Térmico diferen.	Microsc	Otros análisis

EL CONSULTOR DEBERA MARCAR SOBRE EL MAPA LAS ESTACIONES CON SU NUMERO DE REFERENCIA (EN AZUL) Y LOS CORTES REALIZADOS SOBRE EL TERRENO (EN ROJO). PARA UN CONTROL CORRECTO DE LA MARCHA DEL TRABAJO DE CAMPO EL CONSULTOR DEBERA ENVIAR ENTRE LOS DIAS 1 al 7 Y 15 al 22 DE CADA MES ESTAS HOJAS AL INSTITUTO TECNOLÓGICO GEOMINERO DE ESPAÑA DIVISION DE GEOLOGIA C/ RIOS ROSAS, 23 - MADRID - 28003

Recibido I.T.G.E. el
El Supervisor

Enviado el
El Consultor

E. Pile

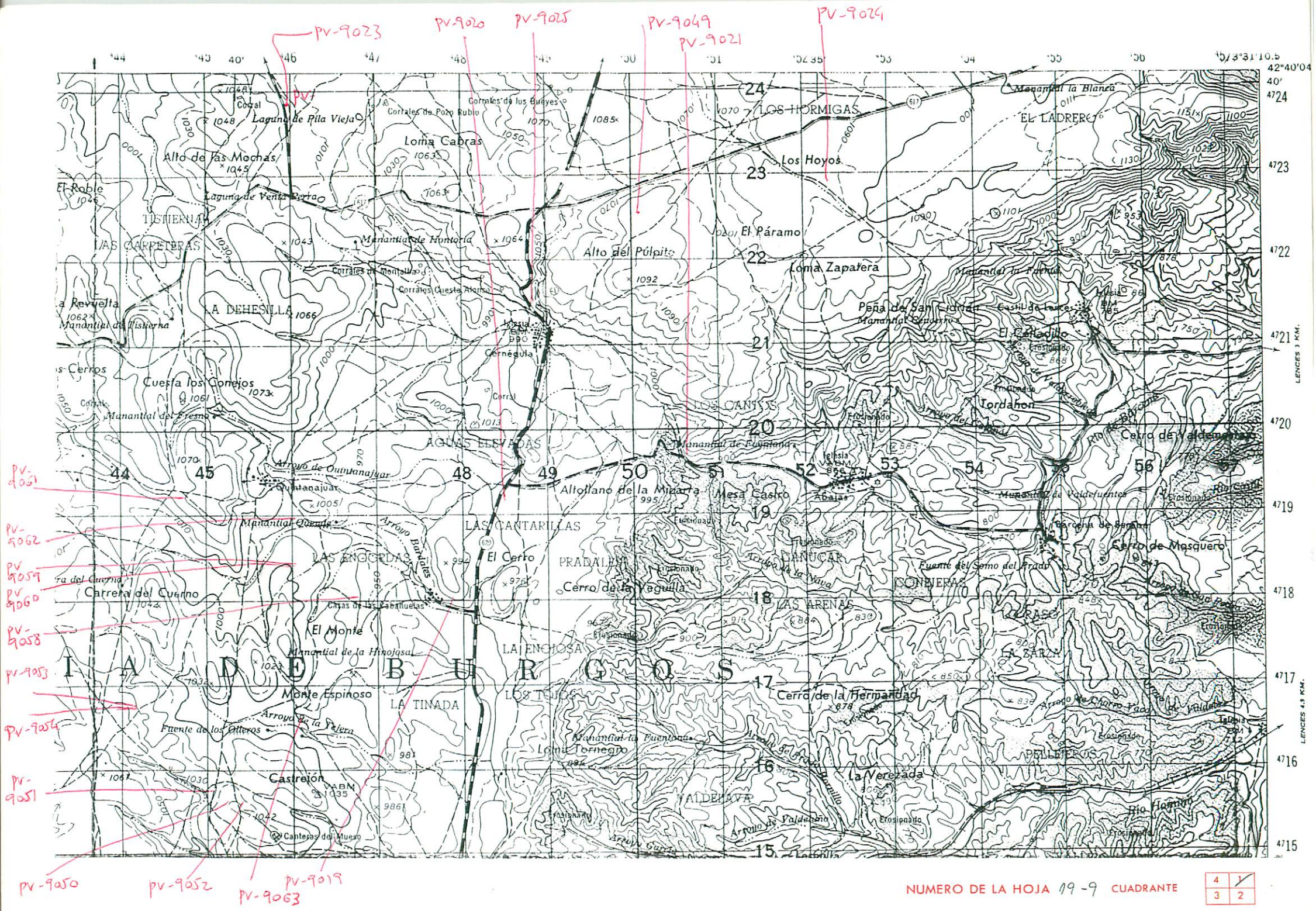

NUMERO DE LA HOJA 19-9 CUADRANTE

4	✓
3	
2	

DATOS A RELLENAR POR EL I.T.G.E.		DATOS A RELLENAR POR EL I.T.G.E.			
Nº de la hoja	Nº del documento	Recibido	Ref. Control	Perforado	Verificado
19091					

DATOS A RELLENAR POR EL CONSULTOR		DATOS A RELLENAR POR EL CONSULTOR												
NUMERO DE LA ESTACION	Fotografía	MUESTRAS												
		Petro L y M	Macrop.	Micropal.	Sedimen.	Rayos X	Espectro masas	C 14	Análisis Químicos	Térmico diferen.	Microsc.	Otros análisis		

DATOS A RELLENAR POR EL CONSULTOR		DATOS A RELLENAR POR EL CONSULTOR												
NUMERO DE LA ESTACION	Fotografía	MUESTRAS												
		Petro L y M	Macrop.	Micropal.	Sedimen.	Rayos X	Espectro masas	C 14	Análisis Químicos	Térmico diferen.	Microsc.	Otros análisis		
9019	X													
9020	X													
9021	X													
9023	X													
9024	X													
9025	X													
9049	X													
9050	X													
9051	X													
9052	X													
9053	X													
9054	X													
9058	X													
9059	X													
9060	X													
9061	X													
9062	X													
9063	X													

DATOS A RELLENAR POR EL CONSULTOR		DATOS A RELLENAR POR EL CONSULTOR												
NUMERO DE LA ESTACION	Fotografía	MUESTRAS												
		Petro L y M	Macrop.	Micropal.	Sedimen.	Rayos X	Espectro masas	C 14	Análisis Químicos	Térmico diferen.	Microsc.	Otros análisis		

EL CONSULTOR DEBERA MARCAR SOBRE EL MAPA LAS ESTACIONES CON SU NUMERO DE REFERENCIA (EN AZUL) Y LOS CORTES REALIZADOS SOBRE EL TERRENO (EN ROJO). PARA UN CONTROL CORRECTO DE LA MARCHA DEL TRABAJO DE CAMPO EL CONSULTOR DEBERA ENVIAR ENTRE LOS DIAS 1 al 7 Y 15 al 22 DE CADA MES ESTAS HOJAS AL INSTITUTO TECNOLOGICO GEOMINERO DE ESPAÑA DIVISION DE GEOLOGIA C/ RIGOS ROSAS, 23 - MADRID - 28003

Recibido I. T. G. E. el Enviado el
El Supervisor El Consultor

E. Pile

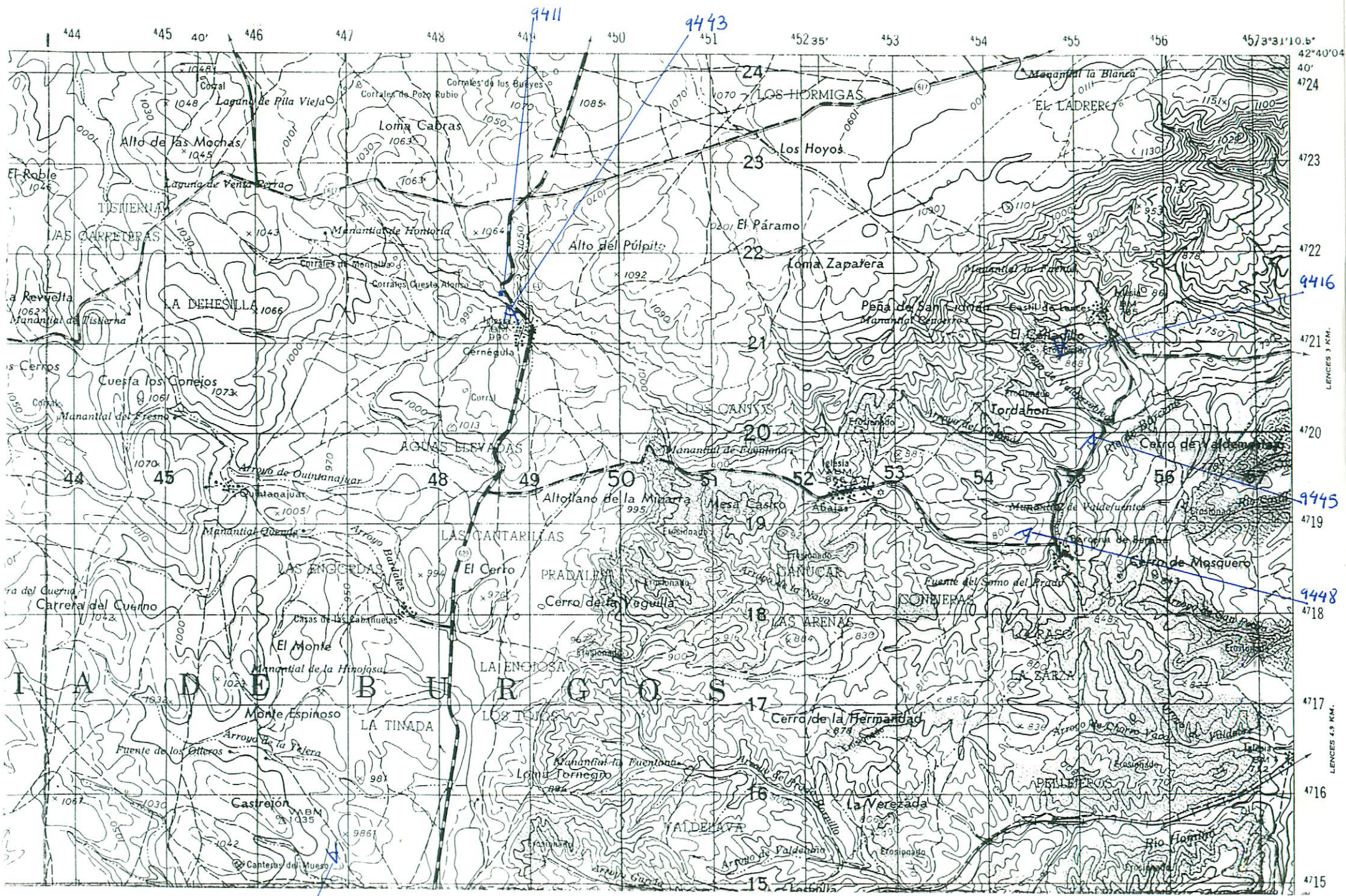

NUMERO DE LA HOJA 99-9 CUADRANTE

4	2
3	1

DATOS A RELLENAR POR EL I.T.G.E.				DATOS A RELLENAR POR EL CONSULTOR					
Nº de la hoja	1 : 50.000	Quaderno número	Nº del documento	CONSULT	ESPECIAL QUE REALIZA LA ESTAC.	Recibido	Ref. Control	Perforado	Verificado
19091				EPQV					

NUMERO DE LA ESTACION	Fotografía	MUESTRAS									
		Petro l y M.	Macrop.	Micropal.	Sedimen.	Rayos X	Espectro masas	C 14	Análisis Químicos Térmico diferencial.	Microsc.	Otros análisis
9411	X										
9416	X										
9443	X										
9445	X										
9448	X										
9449	X										

NUMERO DE LA ESTACION	Fotografía	MUESTRAS									
		Petro l y M.	Macrop.	Micropal.	Sedimen.	Rayos X	Espectro masas	C 14	Análisis Químicos Térmico diferencial.	Microsc.	Otros análisis

EL CONSULTOR DEBERA MARCAR SOBRE EL MAPA LAS ESTACIONES CON SU NUMERO DE REFERENCIA (EN AZUL) Y LOS CORTES REALIZADOS SOBRE EL TERRENO (EN ROJO). PARA UN CONTROL CORRECTO DE LA MARCHA DEL TRABAJO DE CAMPO EL CONSULTOR DEBERA ENVIAR ENTRE LOS DIAS 1 al 7 Y 15 al 22 DE CADA MES ESTAS HOJAS AL INSTITUTO GEOLOGICO GEOMINERO DE ESPAÑA DIVISION DE GEOLOGIA C/ RIOS ROSAS, 23 - MADRID - 28003

Recibido I. T. G. E. el Enviado el
El Supervisor El Consultor

ETilo

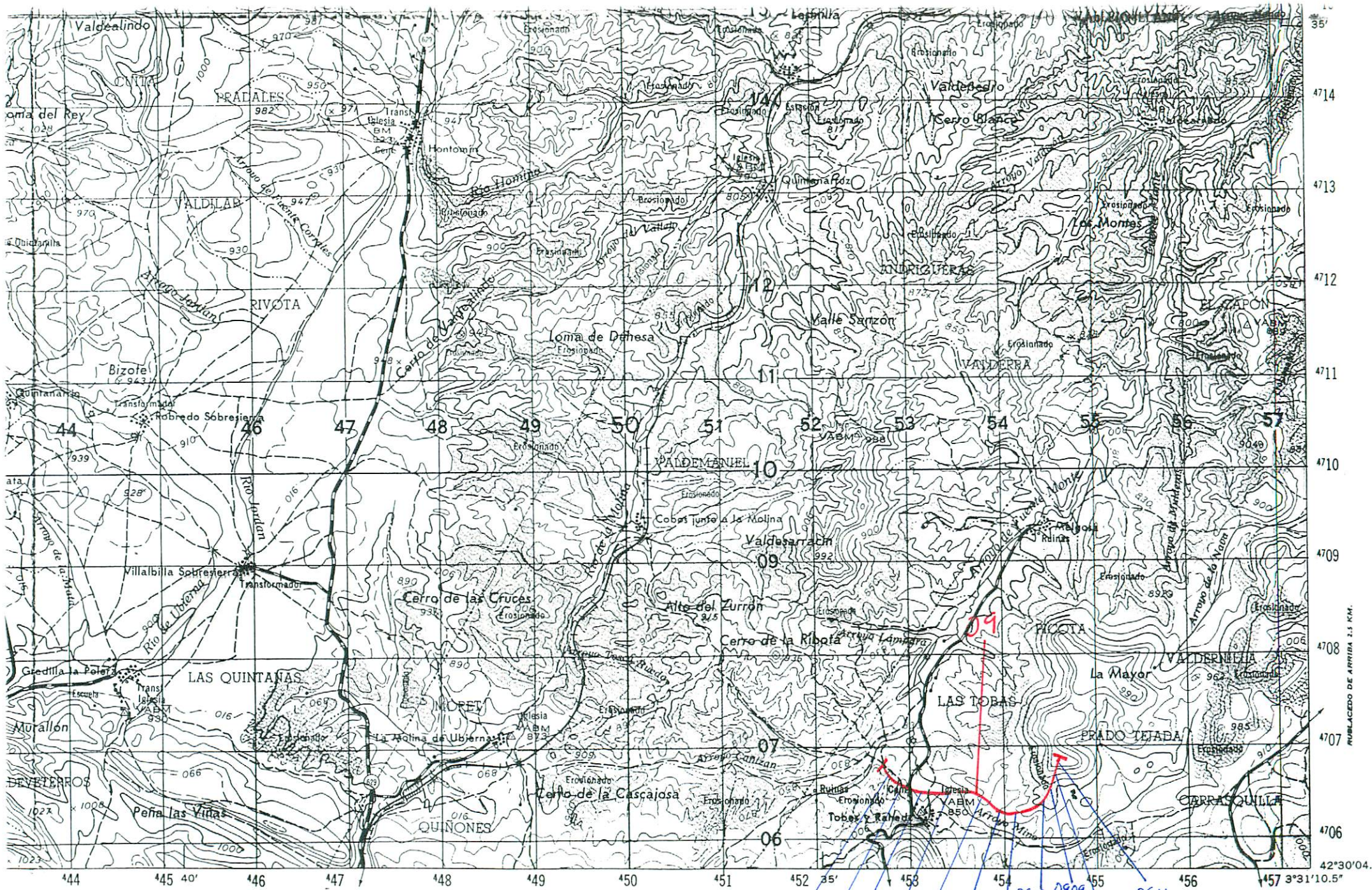

NUMERO DE LA HOJA 19-09 CUADRANTE

4	1
3	2

DATOS A RELLENAR POR EL I.T.G.E.	
Nº de la hoja	Nº del documento
1 : 50.000	
1909	2

DATOS A RELLENAR POR EL I.T.G.E.	
CONSULT	ESPECIAL QUE REAL LA EST.
E	P P V

DATOS A RELLENAR POR EL I.T.G.E.			
Recibido	Ref. Control	Perforado	Verificado

NUMERO DE LA ESTACION	DATOS A RELLENAR POR EL CONSULTOR											
	Fotografía	Petro l y M.	Macrop.	Micropal.	Sedimen.	Rayos X	Espectro infrarrojo	C 14	Análisis Químicos	Análisis Térmico	Microsc.	Otros análisis
0902												
0903												
0904												
0905												
0906												
0907												
0908												
0909												
0911												

NUMERO DE LA ESTACION	DATOS A RELLENAR POR EL CONSULTOR											
	Fotografía	Petro l y M.	Macrop.	Micropal.	Sedimen.	Rayos X	Espectro infrarrojo	C 14	Análisis Químicos	Análisis Térmico	Microsc.	Otros análisis
0902						X	X					X
0903						X						
0904						X						
0905							X					X
0906							X					
0907												X
0908							X					
0909							X					
0911							X					

EL CONSULTOR DEBERA MARCAR SOBRE EL MAPA LAS ESTACIONES CON SU NUMERO DE REFERENCIA (EN AZUL) Y LOS CORTES REALIZADOS SOBRE EL TERRENO (EN ROJO). PARA UN CONTROL CORRECTO DE LA MARCHA DEL TRABAJO DE CAMPO EL CONSULTOR DEBERA ENVIAR ENTRE LOS DIAS 1 al 7 Y 15 al 22 DE CADA MES ESTAS HOJAS AL INSTITUTO TECNOLÓGICO GEOMINERO DE ESPAÑA DIVISION DE GEOLOGIA C/ RIOS ROSAS, 23 - MADRID - 28003

Recibido I. T. G. E. el Enviado el

El Supervisor El Consultor

EPile

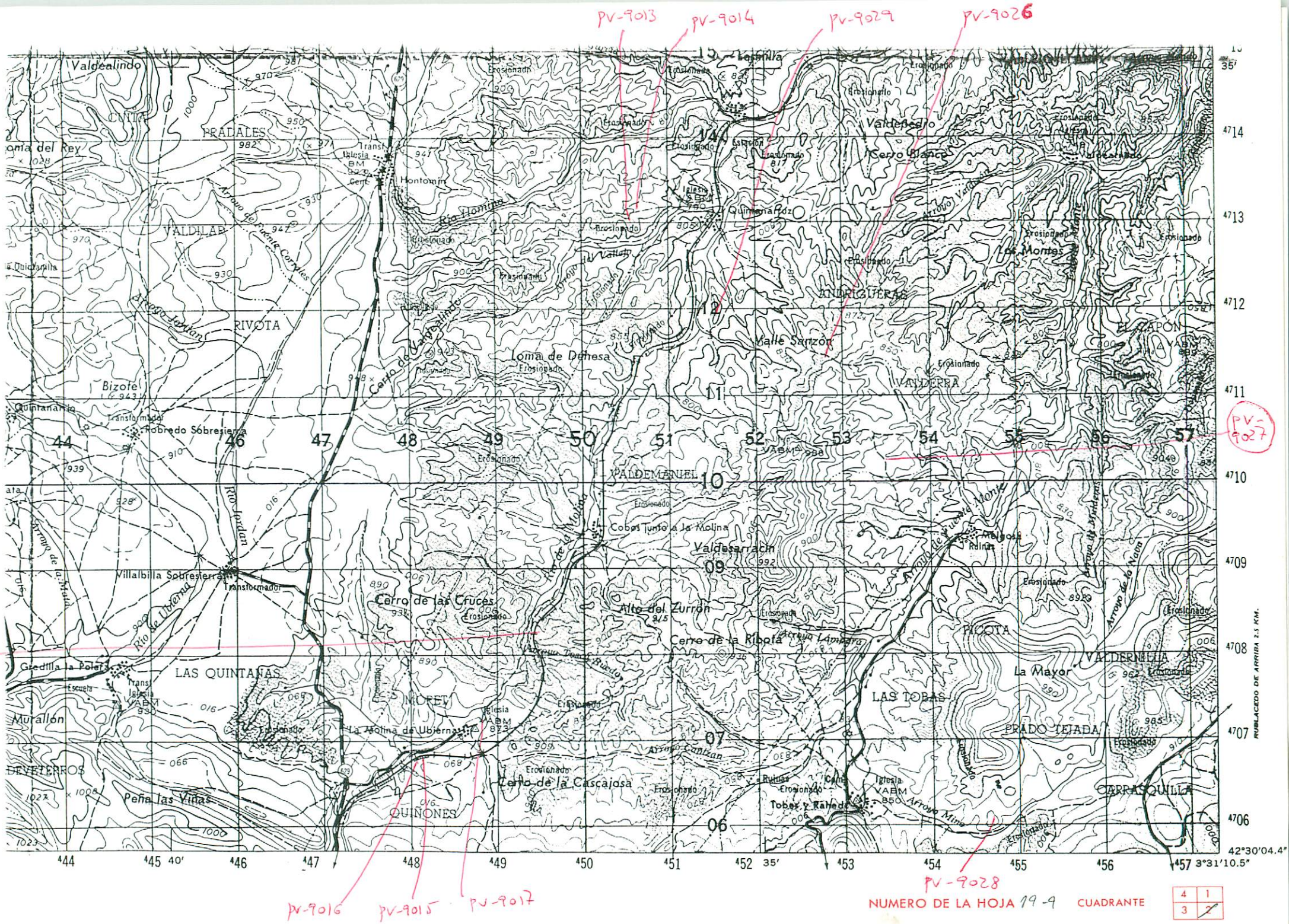

DATOS A RELLENAR POR EL I.T.G.E.			DATOS A RELLENAR POR EL I.T.G.E.			
Nº de la hoja	Escala	Nº del documento	Recibido	Ref. Control	Perforado	Verificado
19092	1:50.000					

NUMERO DE LA ESTACION	DATOS A RELLENAR POR EL CONSULTOR										
	Fotografía	Petro l y M.	Macrop.	Micropal.	Sedimen.	Rayos X	Espectro masas	C 14	Análisis Químicos	Térmico diferenc.	Microsc.

NUMERO DE LA ESTACION	DATOS A RELLENAR POR EL CONSULTOR											
	Fotografía	Petro l y M.	Macrop.	Micropal.	Sedimen.	Rayos X	Espectro masas	C 14	Análisis Químicos	Térmico diferenc.	Microsc.	Otros análisis
9013	X											
9016	X											
9015	X											
9016	X											
9017	X											
9018	X											
9026	X											
9027	X											
9028	X											
9029	X											

NUMERO DE LA ESTACION	DATOS A RELLENAR POR EL CONSULTOR											
	Fotografía	Petro l y M.	Macrop.	Micropal.	Sedimen.	Rayos X	Espectro masas	C 14	Análisis Químicos	Térmico diferenc.	Microsc.	Otros análisis

EL CONSULTOR DEBERA MARCAR SOBRE EL MAPA LAS ESTACIONES CON SU NUMERO DE REFERENCIA (EN AZUL) Y LOS CORTES REALIZADOS SOBRE EL TERRENO (EN ROJO). PARA UN CONTROL CORRECTO DE LA MARCHA DEL TRABAJO DE CAMPO EL CONSULTOR DEBERA ENVIAR ENTRE LOS DIAS 1 al 7 Y 15 al 22 DE CADA MES ESTAS HOJAS AL INSTITUTO TECNOLÓGICO GEOMINERO DE ESPAÑA DIVISION DE GEOLOGIA C/ RIOS ROSAS, 23 - MADRID - 28003

Recibido I. T. G. E. el Enviado el

El Supervisor El Consultor

E Pile

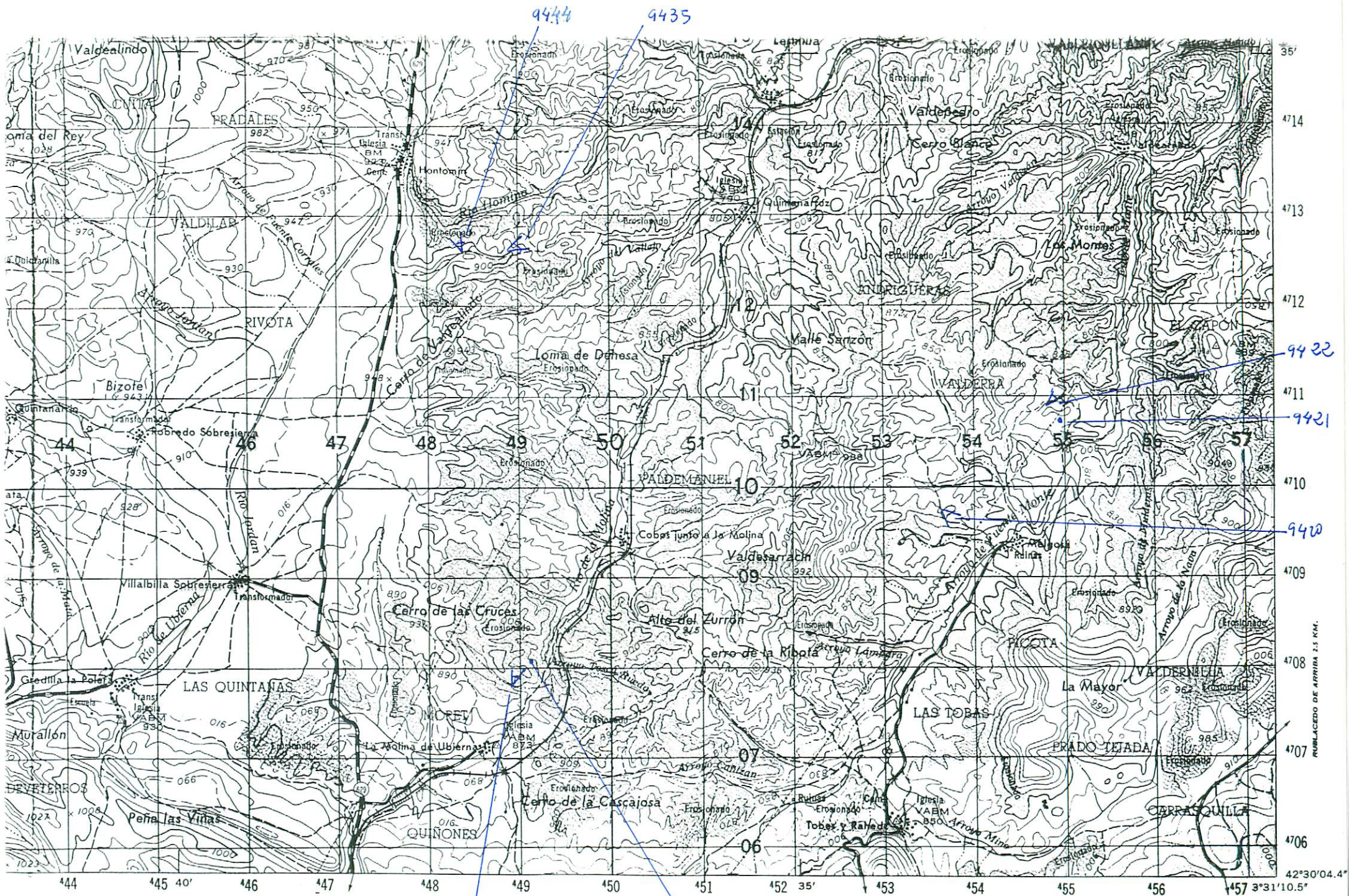

NUMERO DE LA HOJA 19-9 CUADRANTE

4	1
3	2

DATOS A RELLENAR POR EL I.T.G.E.		DATOS A RELLENAR POR EL I.T.G.E.	
Nº de la hoja	Nº del documento	Recibido	Ref. Control
1 : 50.000			
1909	2		

NUMERO DE LA ESTACION	MUESTRAS										NUMERO DE LA ESTACION	MUESTRAS														
	Fotografia	Petro l y M.	Macrop.	Micropal.	Sedimen.	Rayos X	Espectro masas	C 14	Análisis Químicos	Térmico diferen.		Microsc	Otros análisis	Fotografia	Petro l y M.	Macrop.	Micropal.	Sedimen.	Rayos X	Espectro masas	C 14	Análisis Químicos	Térmico diferen.	Microsc	Otros análisis	
9419	X																									
9421	X																									
9422	X																									
9423	X																									
9435	X																									
9444	X																									
9420	X																									

NUMERO DE LA ESTACION	MUESTRAS										NUMERO DE LA ESTACION	MUESTRAS																
	Fotografia	Petro l y M.	Macrop.	Micropal.	Sedimen.	Rayos X	Espectro masas	C 14	Análisis Químicos	Térmico diferen.		Microsc	Otros análisis	Fotografia	Petro l y M.	Macrop.	Micropal.	Sedimen.	Rayos X	Espectro masas	C 14	Análisis Químicos	Térmico diferen.	Microsc	Otros análisis			

EL CONSULTOR DEBERA MARCAR SOBRE EL MAPA LAS ESTACIONES CON SU NUMERO DE REFERENCIA (EN AZUL) Y LOS CORTES REALIZADOS SOBRE EL TERRENO (EN ROJO). PARA UN CONTROL CORRECTO DE LA MARCHA DEL TRABAJO DE CAMPO EL CONSULTOR DEBERA ENVIAR ENTRE LOS DIAS 1 al 7 Y 15 al 22 DE CADA MES ESTAS HOJAS AL INSTITUTO TECNOLÓGICO GEOMINERO DE ESPAÑA DIVISION DE GEOLOGIA - C/ RIOS ROSAS, 23 - MADRID - 28003

Recibido I. T. G. E. el Enviado el
 El Supervisor El Consultor

EP/100

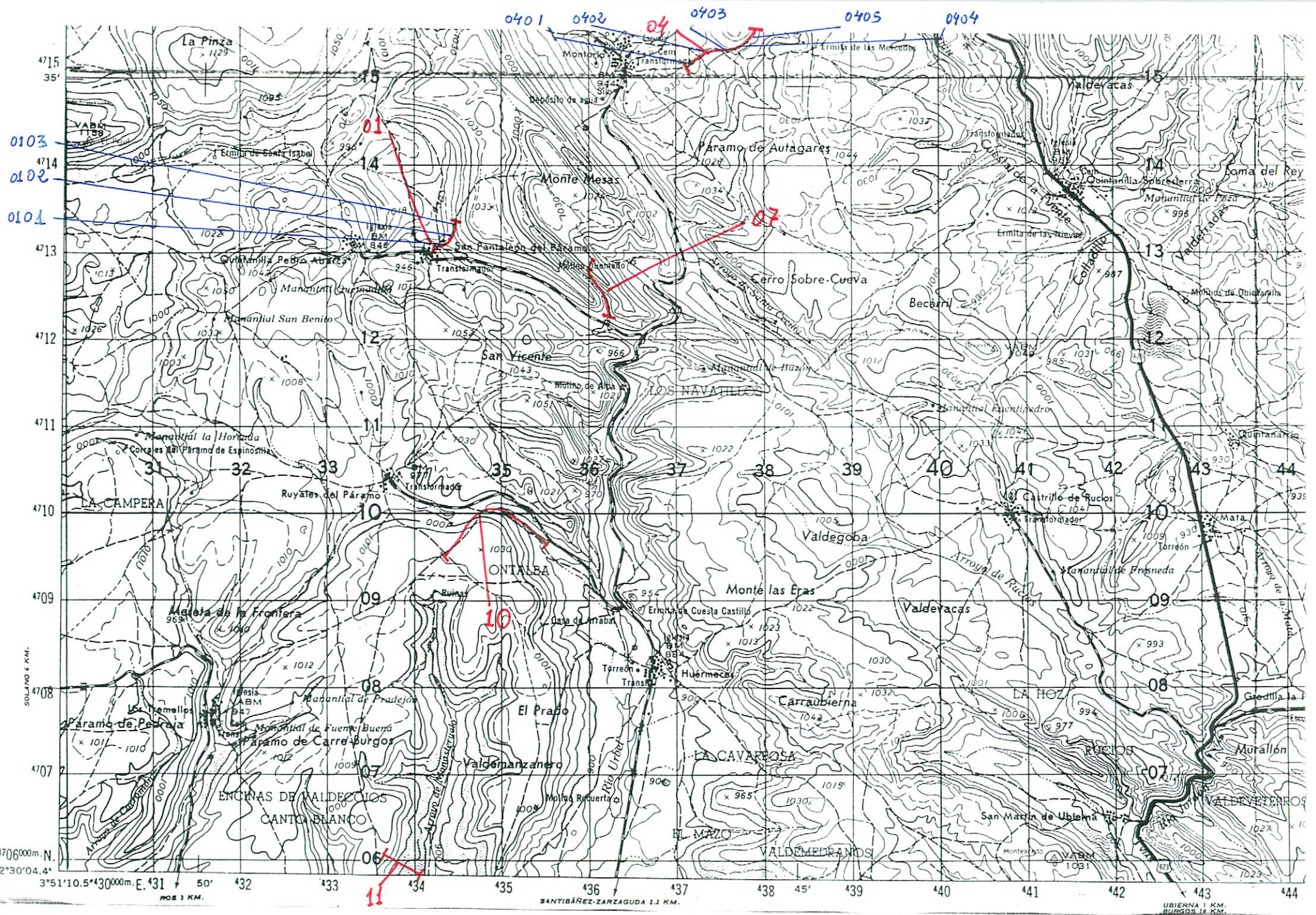

NUMERO DE LA HOJA 49-9 CUADRANTE

4	1
3	2

DATOS A RELLENAR POR EL I.T.G.E.

Nº de la hoja	1909
Nº del documento	3
<small>Quadrante</small>	

DATOS A RELLENAR POR EL CONSULTOR

<small>CONSULT</small>	E
<small>ESPECIAL QUE REAL LA ESTAC.</small>	P P V

DATOS A RELLENAR POR EL I.T.G.E.

Recibido	Ref. Control	Perforado	Verificado

DATOS A RELLENAR POR EL CONSULTOR

NUMERO DE LA ESTACION	MUESTRAS						
	Fotografia	Petro I. y M.	Macrop.	Micropal.	Sedimen.	Reyos X	Especetro masas
0101							
0102							
0103			X				
0401							X
0402							X
0403			X				
0404			X				
0405			X				

DATOS A RELLENAR POR EL CONSULTOR

NUMERO DE LA ESTACION	MUESTRAS						
	Fotografia	Petro I. y M.	Macrop.	Micropal.	Sedimen.	Reyos X	Especetro masas

DATOS A RELLENAR POR EL CONSULTOR

NUMERO DE LA ESTACION	MUESTRAS						
	Fotografia	Petro I. y M.	Macrop.	Micropal.	Sedimen.	Reyos X	Especetro masas

DATOS A RELLENAR POR EL CONSULTOR

NUMERO DE LA ESTACION	MUESTRAS						
	Fotografia	Petro I. y M.	Macrop.	Micropal.	Sedimen.	Reyos X	Especetro masas

EL CONSULTOR DEBERA MARCAR SOBRE EL MAPA LAS ESTACIONES CON SU NUMERO DE REFERENCIA (EN AZUL) Y LOS CORTES REALIZADOS SOBRE EL TERRENO (EN ROJO). PARA UN CONTROL CORRECTO DE LA MARCHA DEL TRABAJO DE CAMPO EL CONSULTOR DEBERA ENVIAR ENTRE LOS DIAS 1 al 7 Y 15 al 22 DE CADA MES ESTAS HOJAS AL INSTITUTO TECNOLOGICO GEOMINERO DE ESPAÑA DIVISION DE GEOLOGIA / RIOS ROSAS, 23 - MADRID - 28003

Recibido I. T. G. E. el Enviado el
El Supervisor El Consultor *E.Pile*

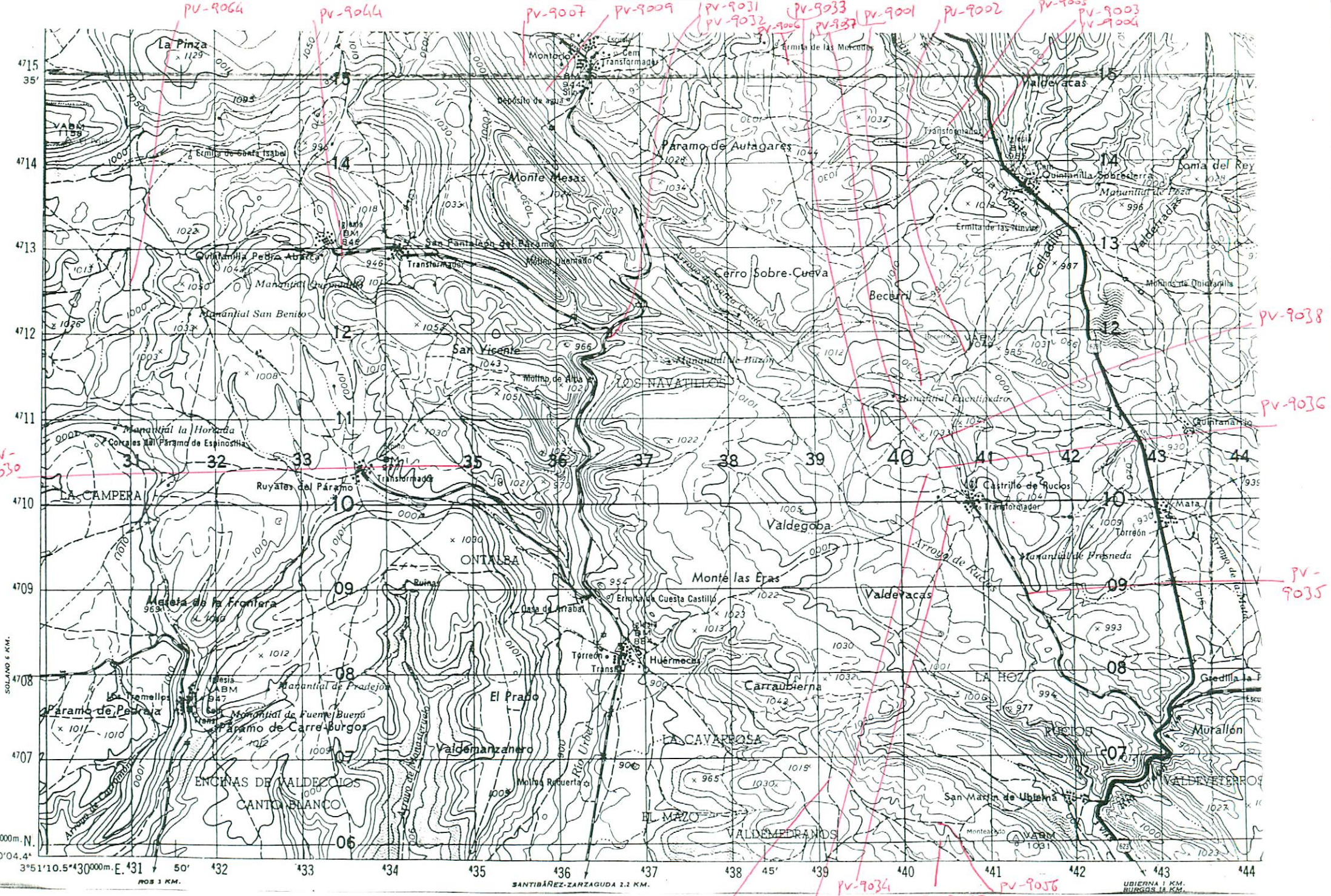

DATOS A RELLENAR POR EL I.T.G.E.

Nº de la hoja	Nº del documento
1:50.000	
19093	

DATOS A RELLENAR POR EL CONSULTOR

CONSULT	ESPECIAL QUE REALIZA LA ESTAC.
EP	PV

DATOS A RELLENAR POR EL I.T.G.E.

Recibido	Ref. Control	Perforado	Verificado

DATOS A RELLENAR POR EL CONSULTOR

NUMERO DE LA ESTACION	MUESTRAS										
	Fotografía	Petro l y M	Macrop.	Micropal.	Sedimen.	Rayos X	Espectro masas	C 14	Análisis Químicos	Térmico diferen.	Microsc

DATOS A RELLENAR POR EL CONSULTOR

NUMERO DE LA ESTACION	MUESTRAS											
	Fotografía	Petro l y M	Macrop.	Micropal.	Sedimen.	Rayos X	Espectro masas	C 14	Análisis Químicos	Térmico diferen.	Microsc	Otros análisis
9001	X											
9002	X											
9003	X											
9004	X											
9005	X											
9006	X											
9007	X											
9009	X											
9030	X											
9031	X											
9032	X											
9033	X											
9034	X											
9035	X											
9036	X											
9037	X											
9038	X											
9039	X											
9044	X											

DATOS A RELLENAR POR EL CONSULTOR

NUMERO DE LA ESTACION	MUESTRAS											
	Fotografía	Petro l y M	Macrop.	Micropal.	Sedimen.	Rayos X	Espectro masas	C 14	Análisis Químicos	Térmico diferen.	Microsc	Otros análisis
9056	X											
9057	X											
9064	X											
9055	X											

EL CONSULTOR DEBERA MARCAR SOBRE EL MAPA LAS ESTACIONES CON SU NUMERO DE REFERENCIA (EN AZUL) Y LOS CORTES REALIZADOS SOBRE EL TERRENO (EN ROJO). PARA UN CONTROL CORRECTO DE LA MARCHA DEL TRABAJO DE CAMPO EL CONSULTOR DEBERA ENVIAR ENTRE LOS DIAS 1 al 7 Y 15 al 22 DE CADA MES ESTAS HOJAS AL INSTITUTO TECNOLÓGICO GEOMINERO DE ESPAÑA DIVISION DE GEOLOGIA. C/ RIOS ROSAS, 23 - MADRID - 28003

Recibido I. T. G. E. el Enviado el
El Supervisor El Consultor

8716

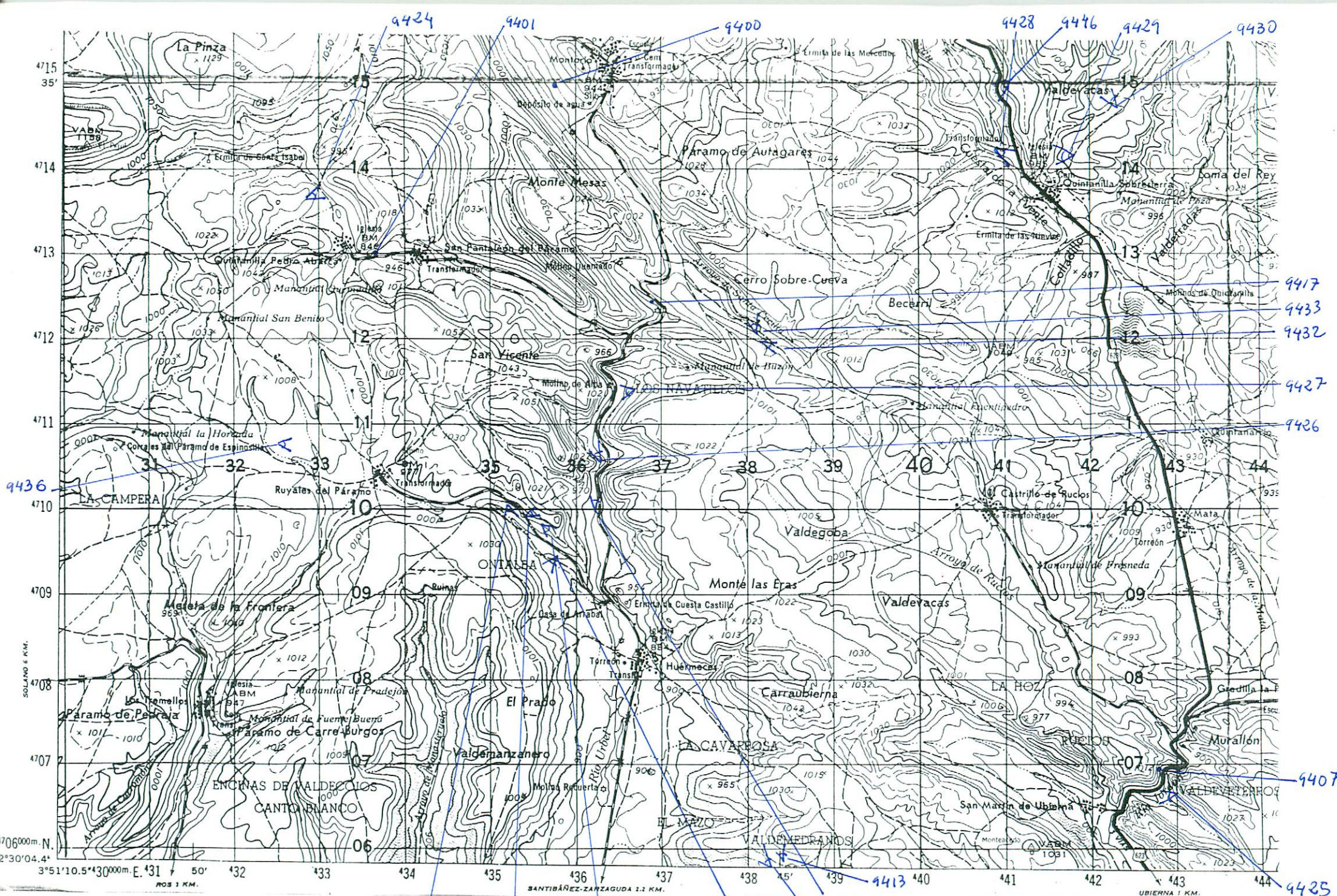

NUMERO DE LA HOJA 19-9 CUADRANTE

4	1
3	2

DATOS A RELLENAR POR EL I.T.G.E.		DATOS A RELLENAR POR EL I.T.G.E.			
Nº de la hoja	Nº del documento	Recibido	Ref. Control	Perforado	Verificado
19093					

DATOS A RELLENAR POR EL CONSULTOR																							
NUMERO DE LA ESTACION	MUESTRAS										NUMERO DE LA ESTACION	MUESTRAS											
	Fotografía	Petro l. y M.	Macrop.	Micropal.	Sedimen.	Rayos X	Espectro masas	C 14	Análisis Químicos	Térmico diferen.		Microsc	Otros análisis	Fotografía	Petro l. y M.	Macrop.	Micropal.	Sedimen.	Rayos X	Espectro masas	C 14	Análisis Químicos	Térmico diferen.

DATOS A RELLENAR POR EL CONSULTOR																									
NUMERO DE LA ESTACION	MUESTRAS										NUMERO DE LA ESTACION	MUESTRAS													
	Fotografía	Petro l. y M.	Macrop.	Micropal.	Sedimen.	Rayos X	Espectro masas	C 14	Análisis Químicos	Térmico diferen.		Microsc	Otros análisis	Fotografía	Petro l. y M.	Macrop.	Micropal.	Sedimen.	Rayos X	Espectro masas	C 14	Análisis Químicos	Térmico diferen.	Microsc	Otros análisis
9400	X											9446	X												
9401	X											9412	X												
9407	X											9413	X												
9408	X																								
9414	X																								
9415	X																								
9417	X																								
9424	X																								
9425	X																								
9426	X																								
9427	X																								
9428	X																								
9429	X																								
9430	X																								
9432	X																								
9433	X																								
9438	X																								
9437	X																								
9439	X																								

EL CONSULTOR DEBERA MARCAR SOBRE EL MAPA LAS ESTACIONES CON SU NUMERO DE REFERENCIA (EN AZUL) Y LOS CORTES REALIZADOS SOBRE EL TERRENO (EN ROJO). PARA UN CONTROL CORRECTO DE LA MARCHA DEL TRABAJO DE CAMPO EL CONSULTOR DEBERA ENVIAR ENTRE LOS DIAS 1 al 7 Y 15 al 22 DE CADA MES ESTAS HOJAS AL INSTITUTO TECNOLOGICO GEOMINERO DE ESPAÑA DIVISION DE GEOLOGIA C/ RIOS ROSAS, 23 - MADRID - 28003

Recibido I. T. G. E. el Enviado el
El Supervisor El Consultor

EPile

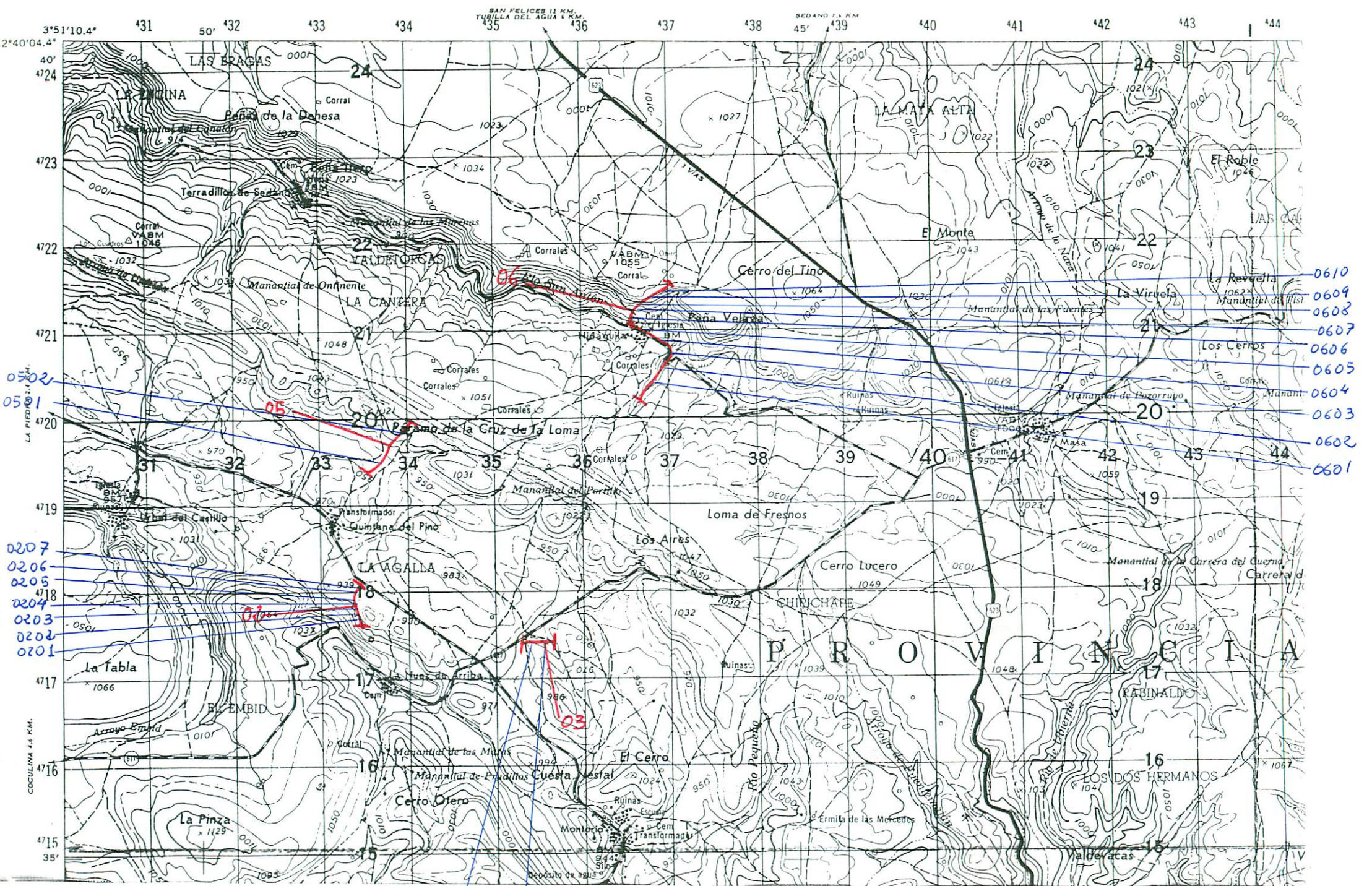

NUMERO DE LA HOJA 19-9 CUADRANTE

1	2
3	2

DATOS A RELLENAR POR EL I.T.G.E.		DATOS A RELLENAR POR EL I.T.G.E.			
Nº de la hoja	Nº del documento	Recibido	Ref. Control	Perforado	Verificado
19094					

NUMERO DE LA ESTACION	DATOS A RELLENAR POR EL CONSULTOR																									
	Fotografía	Petro I. y M.	Macrop.	Micropal.	Sedimen.	Rayos X	Espectro masas	C 14	Analisis Quimicos	Termico diferen.	Microso	Otros analisis	Fotografía	Petro I. y M.	Macrop.	Micropal.	Sedimen.	Rayos X	Espectro masas	C 14	Analisis Quimicos	Termico diferen.	Microso	Otros analisis		
0201																										
0202																										
0203																										
0204																										
0205																										
0206																										
0207																										
0301																										
0302																										
0501																										
0502																										
0601																										
0602																										
0603																										
0604																										
0605																										

DATOS A RELLENAR POR EL CONSULTOR												
NUMERO DE LA ESTACION	Fotografía	Petro I. y M.	Macrop.	Micropal.	Sedimen.	Rayos X	Espectro masas	C 14	Analisis Quimicos	Termico diferen.	Microso	Otros analisis
0201						X						
0202						X						
0203						X						
0204						X						
0205											X	
0206						X						
0207												X
0301												X
0302												X
0501						X						
0502						X						
0601						X						
0602						X						
0603						X						
0604						X						
0605						X						

EL CONSULTOR DEBERA MARCAR SOBRE EL MAPA LAS ESTACIONES CON SU NUMERO DE REFERENCIA (EN AZUL) Y LOS CORTES REALIZADOS SOBRE EL TERRENO (EN ROJO). PARA UN CONTROL CORRECTO DE LA MARCHA DEL TRABAJO DE CAMPO EL CONSULTOR DEBERA ENVIAR ENTRE LOS DIAS 1 al 7 Y 15 al 22 DE CADA MES ESTAS HOJAS AL INSTITUTO TECNOLÓGICO GEOMINERO DE ESPAÑA DIVISION DE GEOLOGIA C/ RIOS ROSAS, 23 - MADRID - 28003

Recibido I. T. G. E. el Enviado el
El Supervisor El Consultor

ETile

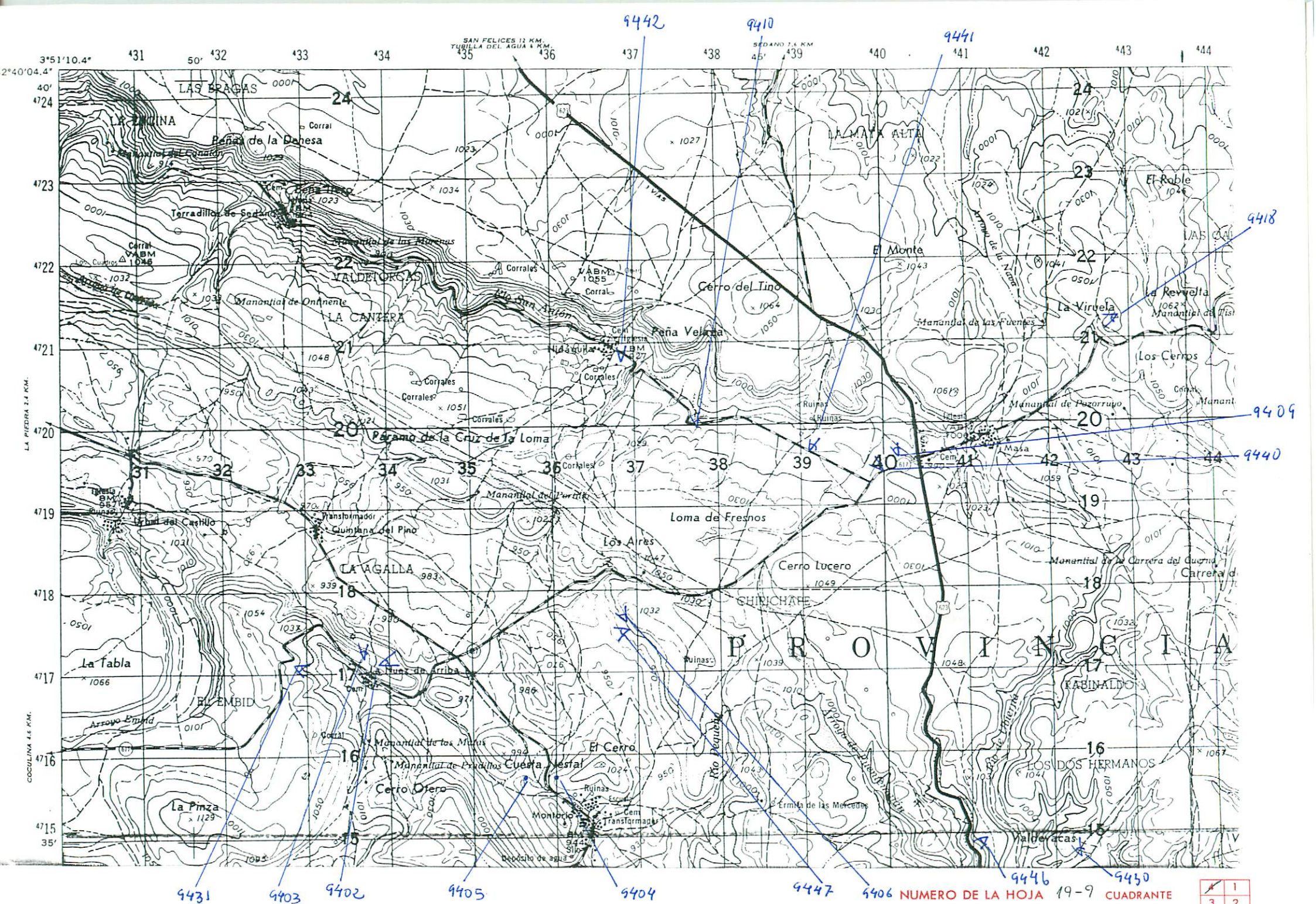

DATOS A RELLENAR POR EL I.T.G.E.		DATOS A RELLENAR POR EL I.T.G.E.			
Nº de la hoja	Nº del documento	Recibido	Ref. Control	Perforado	Verificado
19094					

DATOS A RELLENAR POR EL CONSULTOR		DATOS A RELLENAR POR EL CONSULTOR												
NUMERO DE LA ESTACION	Fotografía	MUESTRAS												
		Petro l. y M.	Macrop.	Micropal.	Sedimen.	Rayos X	Espectro masas	C 14	Análisis Químicos	Térmico diferen.	Micromo	Otros análisis		

DATOS A RELLENAR POR EL CONSULTOR		DATOS A RELLENAR POR EL CONSULTOR												
NUMERO DE LA ESTACION	Fotografía	MUESTRAS												
		Petro l. y M.	Macrop.	Micropal.	Sedimen.	Rayos X	Espectro masas	C 14	Análisis Químicos	Térmico diferen.	Micromo	Otros análisis		
9402	X													
9403	X													
9404	X													
9406	X													
9409	X													
9410	X													
9418	X													
9405	X													
9431	X													
9440	X													
9441	X													
9442	X													
9447	X													
9430	X													
9446	X													

DATOS A RELLENAR POR EL CONSULTOR		DATOS A RELLENAR POR EL CONSULTOR												
NUMERO DE LA ESTACION	Fotografía	MUESTRAS												
		Petro l. y M.	Macrop.	Micropal.	Sedimen.	Rayos X	Espectro masas	C 14	Análisis Químicos	Térmico diferen.	Micromo	Otros análisis		

EL CONSULTOR DEBERA MARCAR SOBRE EL MAPA LAS ESTACIONES CON SU NUMERO DE REFERENCIA (EN AZUL) Y LOS CORTES REALIZADOS SOBRE EL TERRENO (EN ROJO). PARA UN CONTROL CORRECTO DE LA MARCHA DEL TRABAJO DE CAMPO EL CONSULTOR DEBERA ENVIAR ENTRE LOS DIAS 1 al 7 Y 15 al 22 DE CADA MES ESTAS HOJAS AL INSTITUTO TECNOLÓGICO GEOMINERO DE ESPAÑA DIVISION DE GEOLOGIA C/ RIOS ROSAS, 23 - MADRID - 28003

Recibido I. T. G. E. el Enviado el
El Supervisor El Consultor

ETile